

ภาคผนวก 4

การทำความสะอาดถังเก็บน้ำต่างๆของโครงการ

แผนดำเนินการประจำปี 2566 ช่วงเดือน กรกฎาคม 2566

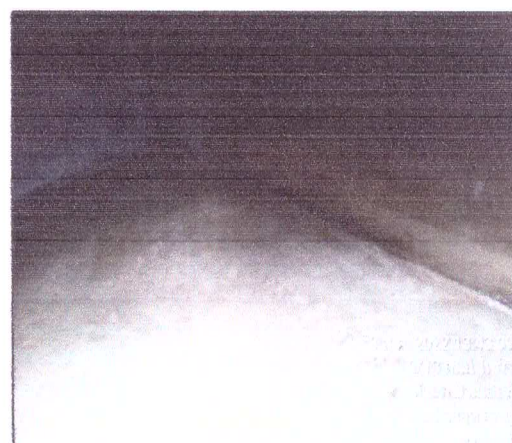
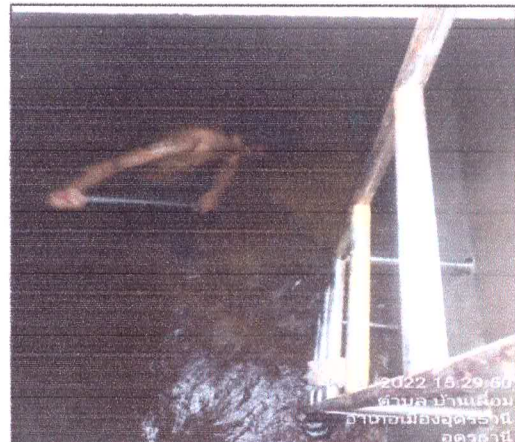
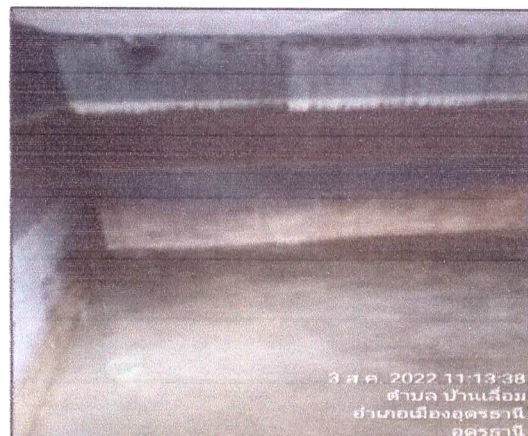
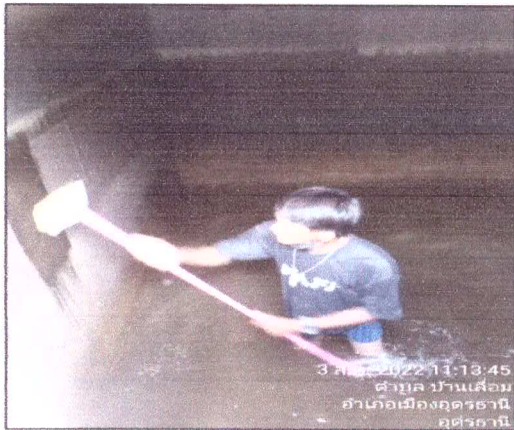

ภาคผนวก 5

อุปกรณ์ช่วยชีวิตประจำสระว่ายน้ำ และการดูแล

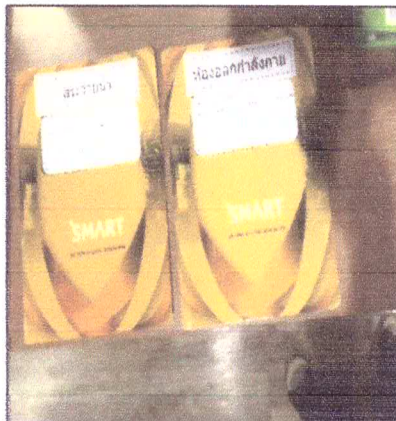
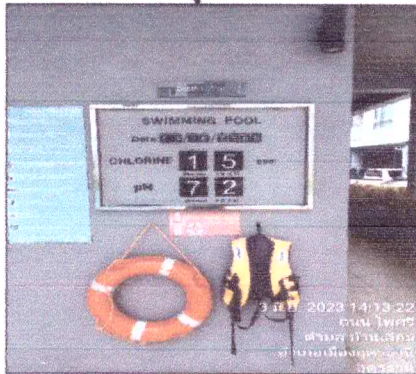

มาตรการป้องกันโรคระบาด

รายงานผลการปฏิบัติตามเงื่อนไขของการมาตรการป้องกันและแก้ไขผลกระทบสิ่งแวดล้อม

ล้างระบบกรองน้ำสระว่ายน้ำ Back Wash ดังกรงทราย เป็นประจำทุกวัน

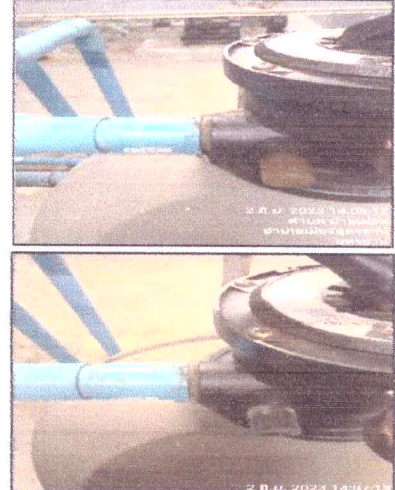
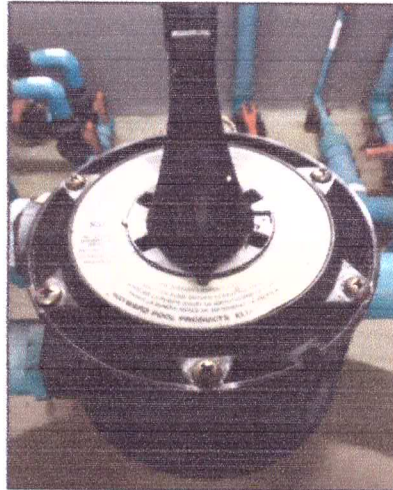

จัดเก็บสารเคมีสำหรับเติมสระว่ายน้ำให้มิดชิดเป็นสัดส่วน

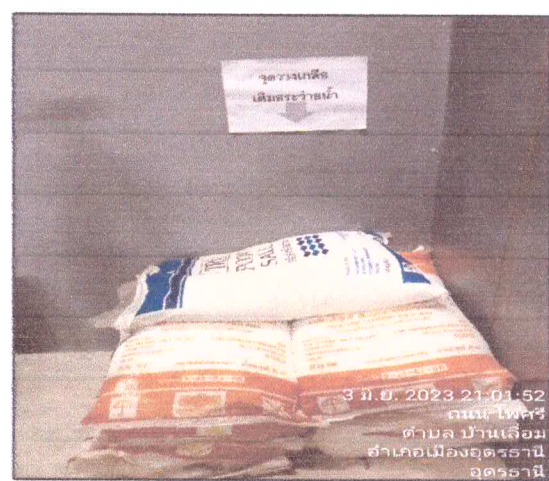
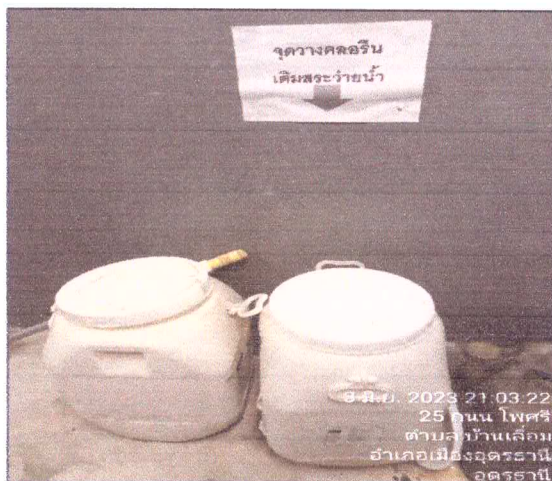

เก็บตัวอย่างน้ำสระว่ายน้ำส่งตรวจวิเคราะห์คุณภาพ(ความถี่ เดือน / ครั้ง)

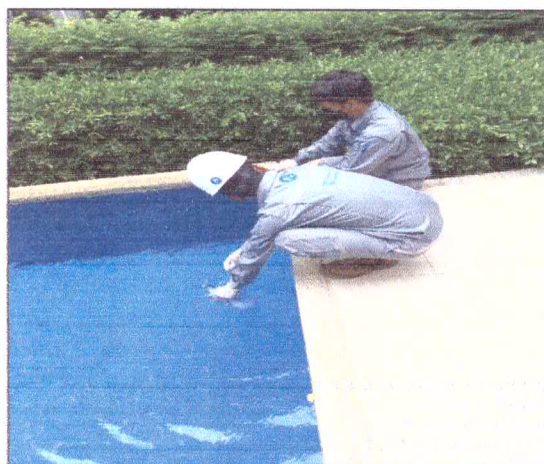

ตารางวัดค่าน้ำสระว่ายน้ำ นิติบุคคลอาคารชุดแอสปายอุดรธานีประจำเดือน.....มกราคม 2566

ครั้งที่ 1 (เปิดสระ)					ครั้งที่ 2 (ปิดสระ)				
วันที่	เวลา	PH	CL	ผู้ตรวจ	วันที่	เวลา	PH	CL	ผู้ตรวจ
1	09.00 น.	4.4	1.5	สุริยา	1	21.00 น.	4.4	1.5	สุริยา
2	09.00 น.	4.6	1.5	สุริยา	2	21.00 น.	4.6	1.5	สุริยา
3	09.00 น.	4.6	1.5	สุริยา	3	21.00 น.	4.6	1.5	สุริยา
4	09.00 น.	4.4	1.0	สุริยา	4	21.00 น.	4.4	1.0	สุริยา
5	09.00 น.	4.4	1.0	สุริยา	5	21.00 น.	4.4	1.5	สุริยา
6	09.00 น.	4.2	1.5	ประทุมพร	6	21.00 น.	4.2	1.0	สุริยา
7	09.00 น.	4.2	1.5	ประทุมพร	7	21.00 น.	4.2	1.5	ประทุมพร
8	09.00 น.	4.6	1.5	สุริยา	8	21.00 น.	4.6	1.5	สุริยา
9	09.00 น.	4.2	1.5	ประทุมพร	9	21.00 น.	4.2	1.5	ประทุมพร
10	09.00 น.	4.4	1.0	สุริยา	10	21.00 น.	4.2	1.0	ประทุมพร
11	09.00 น.	4.2	1.5	สุริยา	11	21.00 น.	4.2	1.5	ประทุมพร
12	09.00 น.	4.2	1.5	ประทุมพร	12	21.00 น.	4.2	1.5	ประทุมพร
13	09.00 น.	4.2	1.0	สุริยา	13	21.00 น.	4.2	1.5	ประทุมพร
14	09.00 น.	4.2	1.5	ประทุมพร	14	21.00 น.	4.2	1.5	ประทุมพร
15	09.00 น.	4.4	1.5	สุริยา	15	21.00 น.	4.4	1.5	สุริยา
16	09.00 น.	4.2	1.5	ประทุมพร	16	21.00 น.	4.4	1.0	สุริยา
17	09.00 น.	4.0	1.5	ประทุมพร	17	21.00 น.	4.2	1.5	สุริยา
18	09.00 น.	4.2	1.0	ประทุมพร	18	21.00 น.	4.2	1.0	สุริยา
19	09.00 น.	4.2	1.5	ประทุมพร	19	21.00 น.	4.2	1.5	สุริยา
20	09.00 น.	4.2	1.5	ประทุมพร	20	21.00 น.	4.2	1.5	สุริยา
21	09.00 น.	4.0	1.0	ประทุมพร	21	21.00 น.	4.2	1.5	ประทุมพร
22	09.00 น.	4.4	1.0	สุริยา	22	21.00 น.	4.4	1.5	สุริยา
23	09.00 น.	4.2	1.5	ประทุมพร	23	21.00 น.	4.2	1.5	ประทุมพร
24	09.00 น.	4.4	1.5	สุริยา	24	21.00 น.	4.0	1.0	ประทุมพร
25	09.00 น.	4.6	1.5	สุริยา	25	21.00 น.	4.2	1.0	ประทุมพร
26	09.00 น.	4.4	1.5	สุริยา	26	21.00 น.	4.0	1.5	ประทุมพร
27	09.00 น.	4.2	1.0	สุริยา	27	21.00 น.	4.2	1.5	ประทุมพร
28	09.00 น.	4.4	1.5	สุริยา	28	21.00 น.	4.2	1.5	ประทุมพร
29	09.00 น.	4.4	1.5	สุริยา	29	21.00 น.	4.2	1.5	ประทุมพร
30	09.00 น.	4.0	1.0	ประทุมพร	30	21.00 น.	4.2	1.5	ประทุมพร
31	09.00 น.	4.2	1.5	สุริยา	31	21.00 น.	4.2	1.5	ประทุมพร

ค่ามาตรฐาน CL : 1.0 -3.0 ppm ค่ามาตรฐาน PH: 7.2- 7.6

26/1/2/66

aspire

สำนักงานนิติบุคคล

ตารางวัดค่าน้ำประปา น้ำ นิติบุคคลอาคารชุดแอสปายอุดรธานีประจำเดือน... กุมภาพันธ์ 2566

ครั้งที่ 1 (เปิดสระ)					ครั้งที่ 2 (ปิดสระ)				
วันที่	เวลา	PH	CL	ผู้ตรวจ	วันที่	เวลา	PH	CL	ผู้ตรวจ
1	09.00 น.	7.2	1.5	สุริยา	1	21.00 น.	7.0	1.5	ประทุมพร
2	09.00 น.	7.4	1.5	สุริยา	2	21.00 น.	7.2	1.5	ประทุมพร
3	09.00 น.	7.0	1.5	ประทุมพร	3	21.00 น.	7.0	1.0	ประทุมพร
4	09.00 น.	7.2	1.5	ประทุมพร	4	21.00 น.	7.2	1.5	ประทุมพร
5	09.00 น.	7.4	1.5	สุริยา	5	21.00 น.	7.2	1.5	สุริยา
6	09.00 น.	7.2	1.5	ประทุมพร	6	21.00 น.	7.2	1.5	สุริยา
7	09.00 น.	7.0	1.0	ประทุมพร	7	21.00 น.	7.2	1.5	สุริยา
8	09.00 น.	7.2	1.5	ประทุมพร	8	21.00 น.	7.4	1.0	สุริยา
9	09.00 น.	7.6	1.5	สุริยา	9	21.00 น.	7.6	1.5	สุริยา
10	09.00 น.	7.4	1.5	สุริยา	10	21.00 น.	7.4	1.5	สุริยา
11	09.00 น.	7.2	1.0	สุริยา	11	21.00 น.	7.2	1.5	ประทุมพร
12	09.00 น.	7.2	1.0	สุริยา	12	21.00 น.	7.2	1.0	ประทุมพร
13	09.00 น.	7.2	1.5	สุริยา	13	21.00 น.	7.2	1.5	ประทุมพร
14	09.00 น.	7.4	1.0	สุริยา	14	21.00 น.	7.0	1.0	ประทุมพร
15	09.00 น.	7.4	1.5	สุริยา	15	21.00 น.	7.0	1.5	ประทุมพร
16	09.00 น.	7.2	1.0	สุริยา	16	21.00 น.	7.2	1.5	ประทุมพร
17	09.00 น.	7.4	1.5	สุริยา	17	21.00 น.	7.2	1.5	ประทุมพร
18	09.00 น.	7.2	1.5	ประทุมพร	18	21.00 น.	7.2	1.5	ประทุมพร
19	09.00 น.	7.4	1.0	สุริยา	19	21.00 น.	7.4	1.0	สุริยา
20	09.00 น.	7.2	1.5	ประทุมพร	20	21.00 น.	7.2	1.5	สุริยา
21	09.00 น.	7.0	1.5	ประทุมพร	21	21.00 น.	7.2	1.5	สุริยา
22	09.00 น.	7.2	1.5	ประทุมพร	22	21.00 น.	7.4	1.0	สุริยา
23	09.00 น.	7.2	1.5	ประทุมพร	23	21.00 น.	7.4	1.5	สุริยา
24	09.00 น.	7.0	1.5	ประทุมพร	24	21.00 น.	7.0	1.5	สุริยา
25	09.00 น.	7.2	1.0	ประทุมพร	25	21.00 น.	7.2	1.5	ประทุมพร
26	09.00 น.	7.4	1.5	สุริยา	26	21.00 น.	7.4	1.5	สุริยา
27	09.00 น.	7.2	1.0	ประทุมพร	27	21.00 น.	7.2	1.0	ประทุมพร
28	09.00 น.	7.2	1.5	ประทุมพร	28	21.00 น.	7.2	1.5	ประทุมพร
29	09.00 น.				29	21.00 น.			
30	09.00 น.				30	21.00 น.			
31	09.00 น.				31	21.00 น.			

ค่ามาตรฐาน CL : 1.0 -3.0 ppm ค่ามาตรฐาน PH: 7.2- 7.6

aspire
 2/2/66
 สำนักงานนิติบุคคล

ตารางวัดค่าน้ำประปา น้ำ นิติบุคคลอาคารชุดแอสไพร์อุดรธานีประจำเดือน มีนาคม 2566

ครั้งที่ 1 (เปิดสระ)					ครั้งที่ 2 (ปิดสระ)				
วันที่	เวลา	PH	CL	ผู้ตรวจ	วันที่	เวลา	PH	CL	ผู้ตรวจ
1	09.00 น.	7.2	1.5	สุริยา	1	21.00 น.	7.2	1.5	ประไพวรรณ
2	09.00 น.	7.4	1.5	สุริยา	2	21.00 น.	7.0	1.0	ประไพวรรณ
3	09.00 น.	7.4	1.5	สุริยา	3	21.00 น.	7.2	1.0	ประไพวรรณ
4	09.00 น.	7.2	1.5	ประไพวรรณ	4	21.00 น.	7.2	1.5	ประไพวรรณ
5	09.00 น.	7.6	1.5	สุริยา	5	21.00 น.	7.6	1.5	สุริยา
6	09.00 น.	7.2	1.0	ประไพวรรณ	6	21.00 น.	7.2	1.0	สุริยา
7	09.00 น.	7.2	1.5	ประไพวรรณ	7	21.00 น.	7.2	1.0	สุริยา
8	09.00 น.	7.0	1.5	ประไพวรรณ	8	21.00 น.	7.2	1.5	สุริยา
9	09.00 น.	7.2	1.0	ประไพวรรณ	9	21.00 น.	7.4	1.5	สุริยา
10	09.00 น.	7.2	1.5	ประไพวรรณ	10	21.00 น.	7.4	1.5	สุริยา
11	09.00 น.	7.2	1.5	ประไพวรรณ	11	21.00 น.	7.2	1.5	ประไพวรรณ
12	09.00 น.	7.6	1.5	สุริยา	12	21.00 น.	7.6	1.5	สุริยา
13	09.00 น.	7.6	1.5	ประไพวรรณ	13	21.00 น.	7.2	1.5	ประไพวรรณ
14	09.00 น.	7.4	1.0	สุริยา	14	21.00 น.	7.2	1.0	ประไพวรรณ
15	09.00 น.	7.4	1.5	สุริยา	15	21.00 น.	7.2	1.0	ประไพวรรณ
16	09.00 น.	7.4	1.5	สุริยา	16	21.00 น.	7.2	1.5	ประไพวรรณ
17	09.00 น.	7.4	1.5	สุริยา	17	21.00 น.	7.6	1.5	ประไพวรรณ
18	09.00 น.	7.2	1.5	ประไพวรรณ	18	21.00 น.	7.0	1.5	ประไพวรรณ
19	09.00 น.	7.4	1.5	สุริยา	19	21.00 น.	7.4	1.5	สุริยา
20	09.00 น.	7.4	1.0	สุริยา	20	21.00 น.	7.4	1.0	สุริยา
21	09.00 น.	7.2	1.0	ประไพวรรณ	21	21.00 น.	7.2	1.0	สุริยา
22	09.00 น.	7.0	1.5	ประไพวรรณ	22	21.00 น.	7.2	1.5	สุริยา
23	09.00 น.	7.2	1.5	ประไพวรรณ	23	21.00 น.	7.2	1.5	สุริยา
24	09.00 น.	7.0	1.0	ประไพวรรณ	24	21.00 น.	7.2	1.5	สุริยา
25	09.00 น.	7.2	1.5	ประไพวรรณ	25	21.00 น.	7.2	1.0	สุริยา
26	09.00 น.	7.4	1.5	สุริยา	26	21.00 น.	7.4	1.5	สุริยา
27	09.00 น.	7.4	1.5	สุริยา	27	21.00 น.	7.4	1.0	สุริยา
28	09.00 น.	7.2	1.5	ประไพวรรณ	28	21.00 น.	7.2	1.5	ประไพวรรณ
29	09.00 น.	7.4	1.5	สุริยา	29	21.00 น.	7.0	1.5	ประไพวรรณ
30	09.00 น.	7.4	1.0	สุริยา	30	21.00 น.	7.2	1.5	ประไพวรรณ
31	09.00 น.	7.4	1.0	สุริยา	31	21.00 น.	7.2	1.5	ประไพวรรณ

ค่ามาตรฐาน CL : 1.0 -3.0 ppm ค่ามาตรฐาน PH: 7.2- 7.6

1/4/66

aspire

สำนักงานนิติบุคคล

ตารางวัดค่าน้ำสระว่ายน้ำ นิติบุคคลอาคารชุดแอสปายอุดรธานีประจำเดือน.....62/มกราคม 2566

ครั้งที่ 1 (เปิดสระ)					ครั้งที่ 2 (ปิดสระ)				
วันที่	เวลา	PH	CL	ผู้ตรวจ	วันที่	เวลา	PH	CL	ผู้ตรวจ
1	09.00 น.	7.2	1.5	ประทุมพร	1	21.00 น.	7.0	1.0	ประทุมพร
2	09.00 น.	7.2	1.5	ประทุมพร	2	21.00 น.	7.4	1.0	สุริยา
3	09.00 น.	7.6	1.5	สุริยา	3	21.00 น.	7.6	1.5	สุริยา
4	09.00 น.	7.0	1.0	ประทุมพร	4	21.00 น.	7.4	1.5	สุริยา
5	09.00 น.	7.2	1.5	ประทุมพร	5	21.00 น.	7.4	1.5	สุริยา
6	09.00 น.	7.2	1.0	ประทุมพร	6	21.00 น.	7.2	1.0	สุริยา
7	09.00 น.	7.2	1.5	ประทุมพร	7	21.00 น.	7.2	1.5	สุริยา
8	09.00 น.	7.0	1.0	ประทุมพร	8	21.00 น.	7.2	1.0	ประทุมพร
9	09.00 น.	7.4	1.0	สุริยา	9	21.00 น.	7.4	1.0	สุริยา
10	09.00 น.	7.6	1.5	สุริยา	10	21.00 น.	7.6	1.5	สุริยา
11	09.00 น.	7.2	1.5	ประทุมพร	11	21.00 น.	7.2	1.5	ประทุมพร
12	09.00 น.	7.4	1.5	สุริยา	12	21.00 น.	7.4	1.0	สุริยา
13	09.00 น.	7.4	1.0	สุริยา	13	21.00 น.	7.4	1.0	สุริยา
14	09.00 น.	7.2	1.5	สุริยา	14	21.00 น.	7.2	1.5	สุริยา
15	09.00 น.	7.2	1.5	สุริยา	15	21.00 น.	7.2	1.5	สุริยา
16	09.00 น.	7.4	1.5	สุริยา	16	21.00 น.	7.4	1.5	สุริยา
17	09.00 น.	7.2	1.5	ประทุมพร	17	21.00 น.	7.0	1.0	ประทุมพร
18	09.00 น.	7.6	1.5	สุริยา	18	21.00 น.	7.2	1.5	ประทุมพร
19	09.00 น.	7.6	1.5	สุริยา	19	21.00 น.	7.0	1.0	ประทุมพร
20	09.00 น.	7.4	1.0	สุริยา	20	21.00 น.	7.2	1.0	ประทุมพร
21	09.00 น.	7.0	1.0	ประทุมพร	21	21.00 น.	7.0	1.5	ประทุมพร
22	09.00 น.	7.6	1.5	สุริยา	22	21.00 น.	7.2	1.5	ประทุมพร
23	09.00 น.	7.6	1.5	สุริยา	23	21.00 น.	7.0	1.0	ประทุมพร
24	09.00 น.	7.4	1.0	สุริยา	24	21.00 น.	7.2	1.5	ประทุมพร
25	09.00 น.	7.6	1.5	สุริยา	25	21.00 น.	7.2	1.5	ประทุมพร
26	09.00 น.	7.6	1.5	สุริยา	26	21.00 น.	7.0	1.5	ประทุมพร
27	09.00 น.	7.4	1.5	สุริยา	27	21.00 น.	7.4	1.5	สุริยา
28	09.00 น.	7.2	1.5	ประทุมพร	28	21.00 น.	7.2	1.5	สุริยา
29	09.00 น.	7.0	1.5	ประทุมพร	29	21.00 น.	7.2	1.5	ประทุมพร
30	09.00 น.	7.2	1.0	สุริยา	30	21.00 น.	7.2	1.0	สุริยา
31	09.00 น.				31	21.00 น.			

ค่ามาตรฐาน CL : 1.0 -3.0 ppm ค่ามาตรฐาน PH: 7.2- 7.6 2/มกราคม 66

aspire

สำนักงานนิติบุคคล

ตารางวัดค่าน้ำประปา น้ำ นิติบุคคลอาคารชุดแอสไพร์อุดรธานีประจำเดือน...พฤษภาคม 2566

ครั้งที่ 1 (เปิดสระ)					ครั้งที่ 2 (ปิดสระ)				
วันที่	เวลา	PH	CL	ผู้ตรวจ	วันที่	เวลา	PH	CL	ผู้ตรวจ
1	09.00 น.	7.4	1.5	สุริยา	1	21.00 น.	7.4	1.5	สุริยา
2	09.00 น.	7.2	1.5	ประวิทย์	2	21.00 น.	7.2	1.5	สุริยา
3	09.00 น.	7.0	1.0	ประวิทย์	3	21.00 น.	7.0	1.0	สุริยา
4	09.00 น.	7.2	1.0	ประวิทย์	4	21.00 น.	7.2	1.5	สุริยา
5	09.00 น.	7.0	1.5	ประวิทย์	5	21.00 น.	7.2	1.5	ประวิทย์
6	09.00 น.	7.2	1.0	สุริยา	6	21.00 น.	7.2	1.0	สุริยา
7	09.00 น.	7.6	1.5	สุริยา	7	21.00 น.	7.6	1.5	สุริยา
8	09.00 น.	7.4	1.5	สุริยา	8	21.00 น.	7.2	1.5	ประวิทย์
9	09.00 น.	7.4	1.5	สุริยา	9	21.00 น.	7.0	1.5	ประวิทย์
10	09.00 น.	7.2	1.5	สุริยา	10	21.00 น.	7.2	1.0	ประวิทย์
11	09.00 น.	7.4	1.5	สุริยา	11	21.00 น.	7.2	1.5	ประวิทย์
12	09.00 น.	7.4	1.5	สุริยา	12	21.00 น.	7.2	1.5	ประวิทย์
13	09.00 น.	7.2	1.5	ประวิทย์	13	21.00 น.	7.2	1.5	ประวิทย์
14	09.00 น.	7.2	1.0	สุริยา	14	21.00 น.	7.2	1.0	สุริยา
15	09.00 น.	7.4	1.5	สุริยา	15	21.00 น.	7.4	1.5	สุริยา
16	09.00 น.	7.2	1.5	ประวิทย์	16	21.00 น.	7.2	1.5	สุริยา
17	09.00 น.	7.2	1.5	ประวิทย์	17	21.00 น.	7.2	1.5	สุริยา
18	09.00 น.	7.0	1.5	ประวิทย์	18	21.00 น.	7.0	1.5	สุริยา
19	09.00 น.	7.2	1.5	ประวิทย์	19	21.00 น.	7.2	1.0	สุริยา
20	09.00 น.	7.0	1.5	ประวิทย์	20	21.00 น.	7.2	1.5	ประวิทย์
21	09.00 น.	7.2	1.5	สุริยา	21	21.00 น.	7.2	1.0	สุริยา
22	09.00 น.	7.2	1.5	ประวิทย์	22	21.00 น.	7.2	1.5	ประวิทย์
23	09.00 น.	7.4	1.5	สุริยา	23	21.00 น.	7.0	1.0	ประวิทย์
24	09.00 น.	7.4	1.5	สุริยา	24	21.00 น.	7.0	1.5	ประวิทย์
25	09.00 น.	7.6	1.0	สุริยา	25	21.00 น.	7.2	1.5	ประวิทย์
26	09.00 น.	7.4	1.0	สุริยา	26	21.00 น.	7.2	1.0	ประวิทย์
27	09.00 น.	7.2	1.5	ประวิทย์	27	21.00 น.	7.2	1.5	ประวิทย์
28	09.00 น.	7.4	1.5	สุริยา	28	21.00 น.	7.4	1.5	สุริยา
29	09.00 น.	7.0	1.0	ประวิทย์	29	21.00 น.	7.4	1.0	สุริยา
30	09.00 น.	7.2	1.0	ประวิทย์	30	21.00 น.	7.4	1.0	สุริยา
31	09.00 น.	7.2	1.5	ประวิทย์	31	21.00 น.	7.2	1.5	สุริยา

ค่ามาตรฐาน CL : 1.0 -3.0 ppm ค่ามาตรฐาน PH: 7.2- 7.6 2/5/66

aspire
สำนักงานนิติบุคคล

ตารางวัดค่าน้ำประเว้า น้ำ นิติบุคคลอาคารชุดแอสปายอุดรธานีประจำเดือน... มิถุนายน 2566

ครั้งที่ 1 (เปิดสระ)					ครั้งที่ 2 (ปิดสระ)				
วันที่	เวลา	PH	CL	ผู้ตรวจ	วันที่	เวลา	PH	CL	ผู้ตรวจ
1	09.00 น.	7.6	1.5	สุริยา	1	21.00 น.	7.6	1.5	สุริยา
2	09.00 น.	7.2	1.5	ประทุมพร	2	21.00 น.	7.0	1.5	ประทุมพร
3	09.00 น.	7.0	1.5	ประทุมพร	3	21.00 น.	7.2	1.5	ประทุมพร
4	09.00 น.	7.4	1.5	สุริยา	4	21.00 น.	7.4	1.5	สุริยา
5	09.00 น.	7.2	1.5	ประทุมพร	5	21.00 น.	7.2	1.5	ประทุมพร
6	09.00 น.	7.2	1.0	สุริยา	6	21.00 น.	7.4	1.5	สุริยา
7	09.00 น.	7.4	1.0	สุริยา	7	21.00 น.	7.4	1.5	สุริยา
8	09.00 น.	7.4	1.5	สุริยา	8	21.00 น.	7.4	1.5	สุริยา
9	09.00 น.	7.2	1.0	สุริยา	9	21.00 น.	7.2	1.5	สุริยา
10	09.00 น.	7.2	1.5	ประทุมพร	10	21.00 น.	7.2	1.5	ประทุมพร
11	09.00 น.	7.4	1.5	สุริยา	11	21.00 น.	7.4	1.5	สุริยา
12	09.00 น.	7.2	1.5	ประทุมพร	12	21.00 น.	7.2	1.5	สุริยา
13	09.00 น.	7.0	1.5	ประทุมพร	13	21.00 น.	7.2	1.5	สุริยา
14	09.00 น.	7.2	1.0	ประทุมพร	14	21.00 น.	7.2	1.5	สุริยา
15	09.00 น.	7.2	1.5	ประทุมพร	15	21.00 น.	7.4	1.0	สุริยา
16	09.00 น.	7.2	1.5	ประทุมพร	16	21.00 น.	7.4	1.5	สุริยา
17	09.00 น.	7.2	1.5	ประทุมพร	17	21.00 น.	7.2	1.5	ประทุมพร
18	09.00 น.	7.4	1.5	สุริยา	18	21.00 น.	7.4	1.5	สุริยา
19	09.00 น.	7.2	1.0	ประทุมพร	19	21.00 น.	7.2	1.0	ประทุมพร
20	09.00 น.	7.4	1.5	สุริยา	20	21.00 น.	7.4	1.5	ประทุมพร
21	09.00 น.	7.4	1.0	สุริยา	21	21.00 น.	7.0	1.5	ประทุมพร
22	09.00 น.	7.2	1.5	สุริยา	22	21.00 น.	7.2	1.5	ประทุมพร
23	09.00 น.	7.4	1.5	สุริยา	23	21.00 น.	7.2	1.5	ประทุมพร
24	09.00 น.	7.2	1.0	สุริยา	24	21.00 น.	7.2	1.5	ประทุมพร
25	09.00 น.	7.2	1.0	สุริยา	25	21.00 น.	7.2	1.0	สุริยา
26	09.00 น.	7.2	1.5	ประทุมพร	26	21.00 น.	7.2	1.0	สุริยา
27	09.00 น.	7.4	1.5	สุริยา	27	21.00 น.	7.4	1.5	สุริยา
28	09.00 น.	7.4	1.0	สุริยา	28	21.00 น.	7.2	1.0	สุริยา
29	09.00 น.	7.2	1.5	ประทุมพร	29	21.00 น.	7.2	1.5	สุริยา
30	09.00 น.	7.2	1.5	ประทุมพร	30	21.00 น.	7.2	1.5	สุริยา
31	09.00 น.				31	21.00 น.			1

ค่ามาตรฐาน CL : 1.0 -3.0 ppm ค่ามาตรฐาน PH: 7.2- 7.6

1/7/66

aspire

สำนักงานนิติบุคคล

ภาคผนวก 6

พื้นที่สีเขียว และงานสวน



ภาคผนวก 7

ป้ายสัญลักษณ์ต่าง

ภาพแสดงจุดรวมพล



ป้ายเตือน และป้ายต่างๆภายในโครงการ

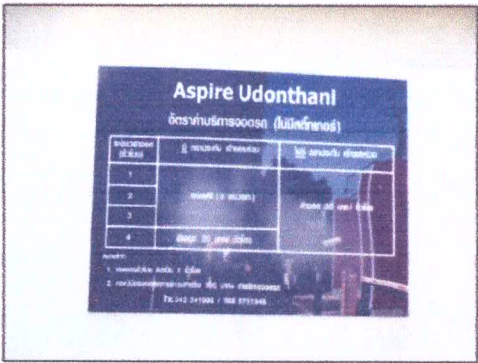

ภาพแสดงหัวรับน้ำดับเพลิงของอาคาร A และ B



ภาคผนวก 8

ความสะอาด และการกำจัดขยะมูลฝอย

การจัดการขยะ และสิ่งปฏิกูล :

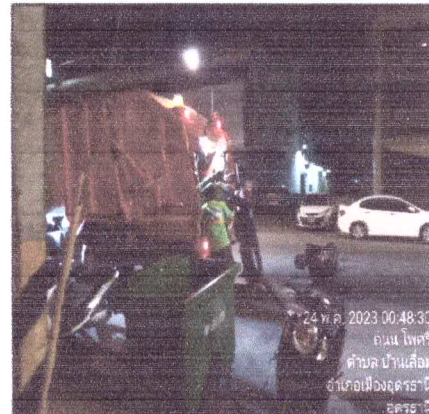
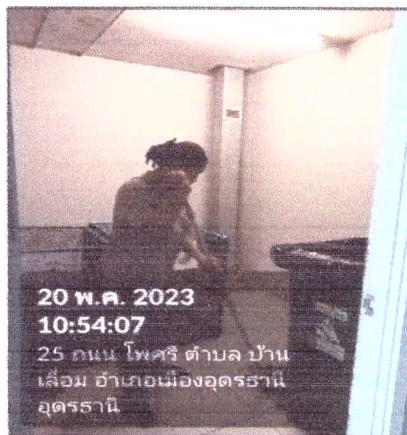
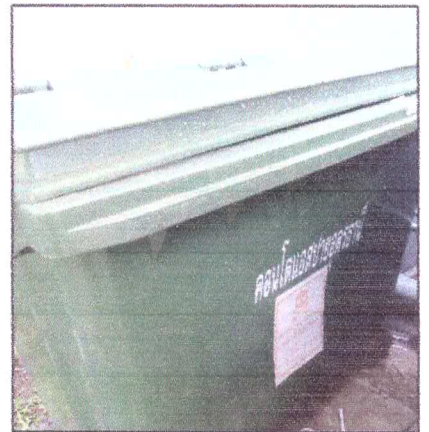

ห้องพัสดุแห้งและห้องพัสดุเปียก

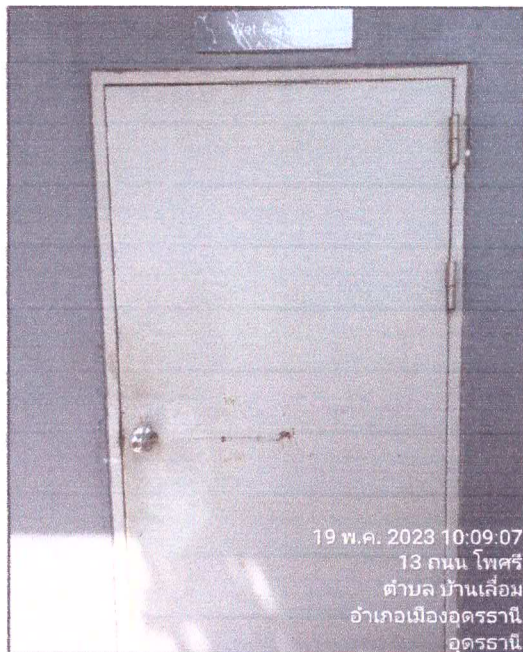

แนวทางการจัดการขยะรีไซเคิล

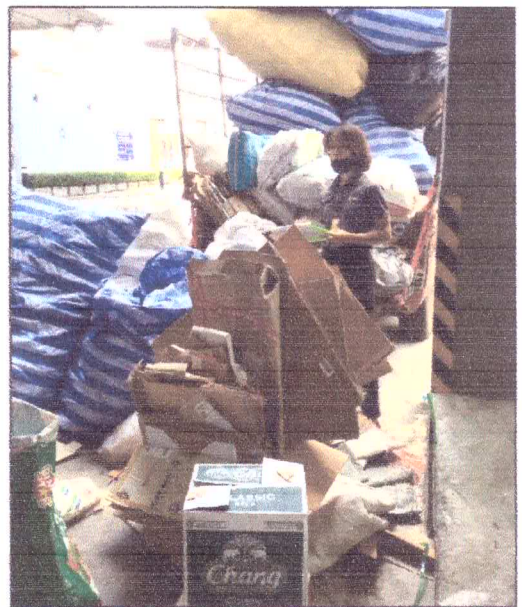

ภาคผนวก 9

กิจกรรมซ้อมหนีไฟ และสภาพเศรษฐกิจและสังคม

ซ้อมอพยพหนีไฟประจำปี 2566 วันที่ 2/4/2566

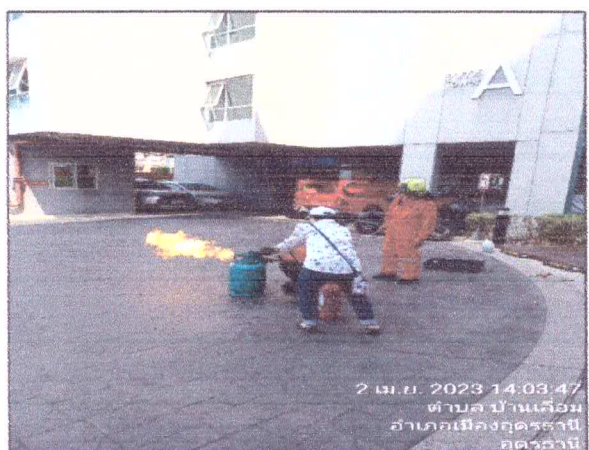
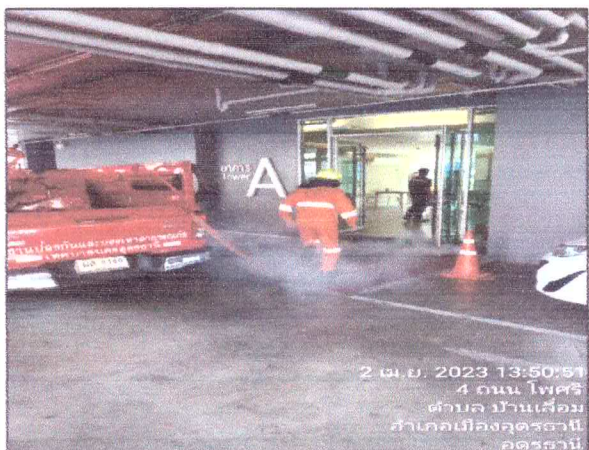
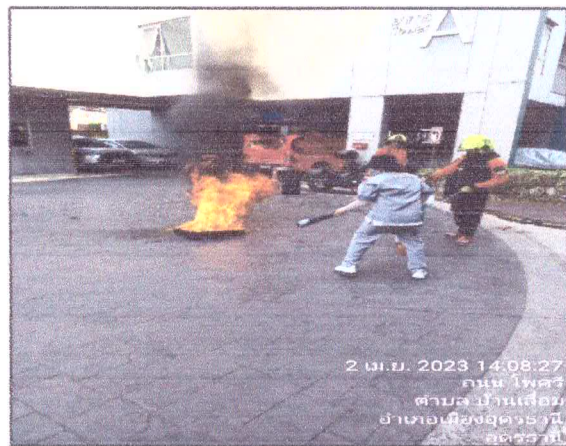

วันที่ 10 พฤษภาคม 2566

เรื่อง ขอส่งรายงานการฝึกซ้อมดับเพลิงและอพยพหนีไฟนิติบุคคลอาคารชุดแอสปายอุดรธานี

เรียน ท่านผู้อำนวยการ กลุ่มสวัสดิการและคุ้มครองแรงงานจังหวัดอุดรธานี

สิ่งที่ส่งมาด้วย: 1. แบบรายงานการฝึกซ้อมดับเพลิงและฝึกซ้อมหนีไฟ

เนื่องด้วยอาคารที่พักอาศัย ASPIRE UDONTANI เลขที่ 669 ถนนโพศรี ตำบลหมากแข้ง อำเภอเมือง จังหวัดอุดรธานี 41000 ได้จัดให้มีการฝึกซ้อมดับเพลิงและอพยพหนีไฟ (ประจำปี พ.ศ.2566) ตามแผนป้องกันและระงับอัคคีภัย เพื่อเป็นการป้องกันความสูญเสียอันอาจเกิดขึ้นจาก อัคคีภัย และเพื่อสร้างความมั่นใจให้แก่ผู้พักอาศัยและใช้บริการ ตลอดจนเพื่อให้เป็นไปตาม กฎกระทรวง กำหนดมาตรฐานในการบริหาร จัดการ และดำเนินการด้านความปลอดภัย อาชีวอนามัย และสภาพแวดล้อมในการทำงานเกี่ยวกับการป้องกัน และระงับอัคคีภัย พ.ศ. 2555 โดยเจ้าหน้าที่จาก สำนักป้องกันและบรรเทาสาธารณภัยจังหวัดอุดรธานี ได้จัดคณะวิทยากรเป็นผู้ทำการฝึกอบรมดังกล่าว ไปแล้วนั้น

ฝ่ายบริหารนิติบุคคลอาคารชุด แอสปายอุดรธานี จึงขอส่งแบบรายงานการฝึกซ้อมดับเพลิง และฝึกซ้อมหนีไฟ มายังท่านเพื่อได้โปรดพิจารณา ต่อไป

ขอแสดงความนับถือ

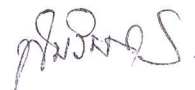

(คุณ พิชรินทร์ พรหมโคตร)

ผู้จัดการอาคาร

ได้รับเอกสารต้นฉบับแล้ว

ลงชื่อ.....โพธิ์.....ผู้รับ

วันที่ ๑๑ พ.ค. ๖๖.....

สนง.สวัสดิการและคุ้มครองแรงงานจังหวัดอุดรธานี



ประเมินผลสัมฤทธิ์ที่ได้รับจากการเข้าร่วมการฝึกซ้อมดับเพลิงขั้นต้นและอพยพหนีไฟ

ฝ่ายป้องกันและบรรเทาสาธารณภัย สำนักปลัดเทศบาล เทศบาลนครอุดรธานี

ประเด็นในการประเมินผลสัมฤทธิ์	คะแนน ประเมินผลสัมฤทธิ์				หมายเหตุ
	ดีมาก	ดี	พอใช้	ปรับปรุง	
๑.) ได้เรียนรู้และมีความเข้าใจเกี่ยวกับการป้องกันอัคคีภัย	✓				
๒.) ได้เรียนรู้และมีความเข้าใจเกี่ยวกับการใช้เครื่องมือดับเพลิงขั้นต้น	✓				
๓.) ได้เรียนรู้และมีความเข้าใจเกี่ยวกับการอพยพหนีไฟ	✓				
๔.) สามารถนำความรู้ที่ได้รับไปใช้ในการปฏิบัติงานและในชีวิตประจำวันได้เป็นอย่างดี	✓				
๕.) การเข้าร่วมโครงการช่วยสร้างความตระหนักถึงการมีส่วนร่วมในการป้องกันมิให้เกิดอัคคีภัยภายในหน่วยงาน	✓				
๖.การประชาสัมพันธ์ข่าวสารการฝึกซ้อมดับเพลิงและอพยพหนีไฟ	✓				

จำนวนผู้เข้ารับการฝึกอบรม.....๑๖๐.....คน
 การฝึกดับเพลิงขั้นต้น.....๑๖๐.....คน
 การฝึกอพยพหนีไฟ.....๑๖๐.....คน

ลงชื่อ.....

(นายประยัด สุวรรณหงษ์)

เจ้าพนักงานป้องกันและบรรเทาสาธารณภัย

ฝ่ายป้องกันและบรรเทาสาธารณภัย เทศบาลนครอุดรธานี

รายงานผลการฝึกอบรมดับเพลิงขั้นต้น

ชื่อหน่วยงานที่ได้รับขึ้นใบอนุญาต เทศบาลนครอุดรธานี ตำบลหมากแข้ง อำเภอเมือง จังหวัดอุดรธานี
หมายเลขทะเบียน ดพด. -ร ๓๕๘ วันที่ ๑๙ กรกฎาคม ๒๕๖๔ หมดอายุ ๑๘ กรกฎาคม ๒๕๖๗
อ้างอิงหนังสือแจ้งฝึกอบรม เลขที่ อด ๕๒๐๐๑/๑๖๓๒ ลงวันที่ ๑๘ มีนาคม พ.ศ. ๒๕๖๖

ส่วนที่ ๑ รายงานการฝึกอบรม

๑.ข้อมูลสถานประกอบกิจการที่เข้ารับการฝึกอบรมดับเพลิงขั้นต้น

ชื่อสถานประกอบกิจการ นิติบุคคลอาคารชุด แอสปาย อุดรธานี

ประเภทกิจการ ขาย-ให้เช่าคอนโดมิเนียม

ที่อยู่ เลขที่ ๖๖๙ หมู่ ๒ ซอยโพธิ์สว่าง ตำบลหมากแข้ง อำเภอเมืองอุดรธานี จังหวัดอุดรธานี

โทรศัพท์ ๐๘๘-๕๗๑-๑๓๔๘ โทรสาร -

๒.วัน/เดือน/ ปี ที่ฝึกอบรม ๒ เมษายน ๒๕๖๖

๓.จำนวนผู้เข้ารับการฝึกอบรม ๙๐ คน หญิง ๖๙ ชาย ๒๑ คน

(แนบรายชื่อผู้ที่ผ่านการฝึกอบรม)

๔.ชื่อวิทยากรผู้ทำการอบรมภาคทฤษฎี

๑.ว่าที่ ร.ต. กิตติวัฒน์ สารสังข์

๓.

๒.นายประหยัด สุวรรณหงษ์

๔.

๕.ชื่อวิทยากรผู้ทำการอบรมภาคปฏิบัติ

๑.ว่าที่ ร.ต. กิตติวัฒน์ สารสังข์

๓.

๒.นายประหยัด สุวรรณหงษ์

๔.

๖.ชื่อผู้ดูแลการฝึกอบรม ว่าที่ ร.ต. กิตติวัฒน์ สารสังข์

๗.สถานที่ฝึกอบรมภาคปฏิบัติ นิติบุคคลอาคารชุด แอสปาย อุดรธานี

ลงชื่อ.....

(นายประหยัด สุวรรณหงษ์)

ผู้รายงาน

วัน/เดือน/ปี ที่รายงาน ๒ เมษายน ๒๕๖๖

ลงชื่อ.....

(ว่าที่ ร.ต. กิตติวัฒน์ สารสังข์)

ผู้มีอำนาจกระทำการแทนหน่วยงานฝึกอบรม

การดับเพลิงขั้นต้น

พร้อมประทับตรา (ถ้ามี)

ส่วนที่ ๒ การรับรอง

ข้าพเจ้าขอรับรองว่า ได้มีการฝึกอบรมดับเพลิงขั้นต้น ตามรายละเอียดข้างต้น

ลงชื่อ.....

(นายประหยัด สุวรรณหงษ์) วิทยากร

ลงชื่อ.....

(ว่าที่ ร.ต. กิตติวัฒน์ สารสังข์) วิทยากร

ลงชื่อ.....

(ศรีประจันต์ พูลกลาง) วิทยากร

ลงชื่อ.....

(.....) วิทยากร

หัวหน้างานอาสาสมัครการมีส่วนร่วมภาคประชาชน

ลงชื่อ.....นายจ้าง/เจ้าของสถานประกอบกิจการที่ได้รับการฝึกอบรม

(.....)

การดับเพลิงขั้นต้นหรือผู้มีอำนาจกระทำการแทน

รายงานผลการฝึกอบรมดับเพลิงและฝึกซ้อมอพยพหนีไฟ

ชื่อหน่วยงานที่ได้รับขึ้นใบอนุญาต เทศบาลนครอุดรธานี ตำบลหมากแข้ง อำเภอเมือง จังหวัดอุดรธานี
หมายเลขทะเบียน ดพผ. -ร ๓๕๘ วันที่ ๑๙ กรกฎาคม ๒๕๖๔ หมดอายุ ๑๘ กรกฎาคม ๒๕๖๗
อ้างอิงหนังสือแจ้งฝึกอบรม เลขที่ อต ๕๒๐๐๑/ ๑๖๓๒ ลงวันที่ ๑๘ มีนาคม พ.ศ. ๒๕๖๖

ส่วนที่ ๑ รายงานการฝึกอบรมดับเพลิงและฝึกซ้อมอพยพหนีไฟ

๑. ข้อมูลสถานประกอบกิจการที่เข้ารับการฝึกอบรมดับเพลิงและฝึกซ้อมอพยพหนีไฟ

ชื่อสถานประกอบกิจการ นิติบุคคลอาคารชุด แอสปาย อุดรธานี

ประเภทกิจการ ขาย-ให้เช่าคอนโดมิเนียม

ที่อยู่ เลขที่ ๖๖๙ หมู่ ๒ ซอยโพธิ์สว่าง ตำบลหมากแข้ง อำเภอเมืองอุดรธานี จังหวัดอุดรธานี

โทรศัพท์ ๐๔๔-๕๗๑-๑๓๔๔ โทรสาร -

๒. วัน/เดือน/ ปี ที่ฝึกอบรม ๒ เมษายน ๒๕๖๖

๓. จำนวนผู้เข้ารับการฝึกอบรมดับเพลิงขั้นต้น ๙๐ คน หญิง ๖๙ ชาย ๒๑ คน

๔. จำนวนผู้เข้ารับการฝึกซ้อมอพยพหนีไฟ ๙๐ คน หญิง ๖๙ ชาย ๒๑ คน

๕. ระยะเวลาในการฝึกซ้อมอพยพหนีไฟ ๓ นาที

(เริ่มตั้งแต่สัญญาณอพยพหนีไฟดังขึ้น จนถึงคนสุดท้ายมาถึงจุดรวมพล)

๖. ชื่อวิทยากรผู้ดำเนินการฝึกซ้อมดับเพลิงและฝึกซ้อมอพยพหนีไฟ

๑. ว่าที่ ร.ต. กิตติวัฒน์ สารสังข์

๒. นายประหยัด สุวรรณหงษ์

๓.

๔.

๗. ชื่อวิทยากรผู้ดูแลการฝึกซ้อมดับเพลิงและฝึกซ้อมอพยพหนีไฟ

๑. ว่าที่ ร.ต. กิตติวัฒน์ สารสังข์

๒. นายประหยัด สุวรรณหงษ์

๓.

๔.

ลงชื่อ.....

ลงชื่อ.....

(นายประหยัด สุวรรณหงษ์)

(ว่าที่ ร.ต. กิตติวัฒน์ สารสังข์)

ผู้รายงาน

ผู้มีอำนาจกระทำการแทนหน่วยงานฝึกอบรม

วัน/เดือน/ปี ที่รายงาน ๒ เมษายน ๒๕๖๖

การดับเพลิงขั้นต้นและฝึกซ้อมอพยพหนีไฟ

พร้อมประทับตรา (ถ้ามี)

ส่วนที่ ๒ การรับรอง

ข้าพเจ้าขอรับรองว่าได้มีการฝึกอบรมดับเพลิงขั้นต้นและฝึกซ้อมอพยพหนีไฟ ตามรายละเอียดข้างต้น

ลงชื่อ.....

ลงชื่อ.....

(นายประหยัด สุวรรณหงษ์) วิทยากร

(ว่าที่ ร.ต. กิตติวัฒน์ สารสังข์) วิทยากร

ลงชื่อ.....

ลงชื่อ.....

(ศรีประจันต์ พูลกลาง)

(.....) วิทยากร

หัวหน้างาน (นางสาวสมศรีกรรมนันต์) วิทยากร

วิทยากร

ลงชื่อ.....นายจ้าง/เจ้าของสถานประกอบกิจการที่ได้รับการฝึกอบรม

(.....)

การดับเพลิงขั้นต้นหรือผู้มีอำนาจกระทำการแทน



เทศบาลนครอุดรธานี

ได้รับใบอนุญาตจากกรมสวัสดิการและคุ้มครองแรงงาน ใบอนุญาตเลขที่ ดพฝ. - ร ๓๕๘

ขอรับรองว่า

นิติบุคคลอาคารชุด แอสปาย อุดรธานี

ตั้งอยู่เลขที่ ๖๖๙ หมู่ ๒ ซอยโพธิ์สว่าง ตำบลหมากแข้ง อำเภอเมืองอุดรธานี จังหวัดอุดรธานี

ได้ดำเนินการฝึกซ้อมดับเพลิงขั้นต้นและฝึกซ้อมอพยพหนีไฟ

ตามกฎหมายกำหนดมาตรฐานในการบริหารจัดการ และดำเนินการด้านความปลอดภัย อาชีวอนามัย และสภาพแวดล้อมในการทำงานเกี่ยวกับการป้องกันและระงับอัคคีภัย พุทธศักราช ๒๕๕๕ ลงวันที่ ๗ ธันวาคม พุทธศักราช ๒๕๕๕

เมื่อวันที่ ๒ เมษายน พุทธศักราช ๒๕๖๖ ผู้เข้ารับการฝึกซ้อม ๙๐ คน

ให้ไว้ ณ วันที่ ๒ เมษายน พุทธศักราช ๒๕๖๖

(นายฉัตร พุทธิรักษ์)

นายกเทศมนตรีนครอุดรธานี

งานทำบุญอาคารและประชุมใหญ่สามัญประจำปี 2566

